TOFF WONEN
Als het om (t)huis gaat!

TOFFwonen
0165 - 32 67 27
www.toffwonen.nl

WOONT U BINNENKORT OP NUMMER

36

WATERGRAAFLAAN

OUDENBOSCH

KENMERKEN

Overdracht

Vraagprijs	€ 485.000,- k.k.
Aanvaarding	In overleg

Bouw

Type object	Woonhuis, eengezinswoning, geschakelde twee onder een kap woning
Soort bouw	Bestaande bouw
Bouwperiode	1989
Dakbedekking	Dakpannen
Type dak	Zadeldak

Oppervlaktes en inhoud

Perceeloppervlakte	230 m²
Gebruiksoppervlakte wonen	127 m²
Inhoud	521 m³
Oppervlakte overige inpandige ruimten	18 m²

Indeling

Aantal bouwlagen	3
Aantal kamers	5 (waarvan 4 slaapkamers)
Aantal badkamers	1

Tuin

Type	Achtertuin
Hoofdtuin	Ja
Staat	Goed onderhouden
Tuin 2 - Type	Voortuin
Tuin 2 - Staat	Goed onderhouden

KENMERKEN

Energieverbruik

Energielabel	B

CV ketel

CV ketel	Nefit PROLINE HRC 30 / CW5
Warmtebron	Gas
Bouwjaar	2014
Eigendom	Eigendom

Uitrusting

Aantal parkeerplaatsen	1
Warm water	CV-ketel
Verwarmingssysteem	Centrale verwarming
Parkeergelegenheid	Carport
Glasvezelaansluiting aanwezig	Ja
Tuin aanwezig	Ja
Heeft een dakraam	Ja
Heeft ventilatie	Ja

Kadastrale gegevens

Eigendom	Eigen grond

OMSCHRIJVING

Je kent het wel: dat gevoel wanneer je binnenstapbinnenstap en direct mogelijkheden ziet. Bij Watergraaflaan 36 valt alles samen. Licht, ruimte, sfeer en woongenot gaan hand in hand. Of je nu starter bent, met een jong gezin komt of toe bent aan die volgende woonstap als doorstromer, deze woning heeft het allemaal. Lees vooral verder, want dit is er eentje die je zeker niet wilt missen!

Laten we vooral de locatie niet vergeten. De wijk Albano is geliefd vanwege de rustige, kindvriendelijke opzet en het vele groen. Hier spelen kinderen veilig op straat en loopt iedereen makkelijk over naar de buurtspeeltuin. Scholen, sportverenigingen, openbaar vervoer en de uitvalswegen richting Breda of Roosendaal liggen allemaal binnen handbereik.
Dan heb je dus echt alles bij de hand!

Of je nu op zoek bent naar je eerste echte gezinswoning, wilt doorstromen naar iets groters, of gewoon een fijne plek zoekt in Oudenbosch: Watergraaflaan 36 moet je gezien hebben.
Hier krijg je ruimte, comfort, gezelligheid en sfeer in een van de fijnste wijken van het dorp. Dus, wacht niet te lang: bel ons voor een bezichtiging en ervaar zelf hoe thuis het hier voelt!

INDELING
Parkeer je auto relaxed onder je eigen carport op de oprit, uitladen mét droge voeten, heerlijk!

Via de nette hal, modern toilet en met de trap naar boven binnen handbereik, stap je de lichte woonkamer binnen. Grote raampartijen zorgen ervoor dat het daglicht rijkelijk naar binnen stroomt. Hier kun je ontspannen, films kijken of gezellig borrelen; een plek waar je je meteen thuisvoelt en waar het dagelijks leven zich vanzelf afspeelt.

Aan de achterzijde van de woning ligt de open keuken, precies zoals je het graag ziet wanneer samen koken centraal staat. Hier tover je de lekkerste maaltijden op tafel, terwijl er plek genoeg is om ondertussen te kletsen met familie en vrienden.

De keuken grenst direct aan de aangebouwde serre, die fungeert als lichte eetkamer of comfortabele tuinkamer. Grote raampartijen zorgen ervoor dat het binnenleven naadloos overloopt in het groen buiten. Via openslaande deuren loop je zo de tuin in!

Heb je behoefte aan een flexibele extra ruimte?
Dat komt helemaal goed. De multifunctionele kamer, nu in gebruik als bijkeuken, biedt talloze mogelijkheden. Denk aan een ideale thuiswerkplek, een speelkamer voor de kinderen óf een creatieve hobbyruimte. Kortom: net wat jouw situatie vraagt!

EERSTE VERDIEPING
De eerste verdieping telt drie fijne slaapkamers, stuk voor stuk verzorgd en praktisch ingedeeld.

De badkamer mag er ook zijn: modern uitgevoerd, voorzien van een heerlijke inloopdouche, een tweede toilet én een dubbele wastafel. Geen stress tijdens de ochtendspits dus; iedereen kan zich rustig klaarmaken.

TWEEDE VERDIEPING
En alsof dat nog niet genoeg is, heeft de tweede verdieping een vierde slaapkamer, verrijkt met een grote dakkapel. Hierdoor is het niet alleen lekker licht, maar voelt het nog eens extra ruim aan. Werk, sport, relaxen of slapen: ook hier volop keuzemogelijkheden!

TUIN
De achtertuin is een heerlijk verlengstuk van het huis. Hier vind je volop privacy, groene borders en een gezellige overkapping waar je tot in de late uurtjes buiten kan zitten. Kinderen kunnen ongestoord spelen, jij steekt de barbecue aan of leest ontspannen een boek in de zon; buiten wordt écht onderdeel van je dagelijks leven.

BIJZONDERHEDEN
Ten aanzien van de juistheid van deze informatie kan door TOFFwonen en verkoper geen aansprakelijkheid worden aanvaard. Aan de vermelde informatie en plattegronden kunnen geen rechten worden ontleend.

Alle opgegeven maten en oppervlakten zijn indicatief.

De Meetinstructie is bedoeld om een meer eenduidige manier van meten toe te passen voor het geven van een indicatie van de gebruiksoppervlakte. De Meetinstructie sluit verschillen in meetuitkomsten niet volledig uit, door bijvoorbeeld interpretatieverschillen, afrondingen of beperkingen bij het uitvoeren van de meting. Uitgangspunt blijft altijd; “wat u ziet is wat u koopt” en de objectinformatie is van lagere prioriteit. Partijen verklaren dat eventuele afwijkingen met de werkelijke situatie nimmer tot aansprakelijkheid van verkoper of diens makelaar kunnen leiden, noch kunnen deze afwijkingen van invloed zijn op de verkoopprijs. De opgegeven bruto inhouden zijn indicatief. De bruto inhoud vermelden wij enkel als service. Ook aan de bruto inhoud kunnen derhalve geen rechten worden ontleend.

Deze aanbieding is geheel vrijblijvend en is onder voorbehoud van tussentijdse verkoop.

Rechtsgeldige koopovereenkomst pas na ondertekening: Een mondelinge overeenstemming tussen de particuliere verkoper en de particuliere koper is niet rechtsgeldig. Dit wil zeggen dat er pas sprake is van een rechtsgeldige koop als de particuliere verkoper en de particuliere koper de koopovereenkomst hebben ondertekend. Dit vloeit voort uit artikel 7:2 Burgerlijk Wetboek. Een bevestiging van de mondelinge overeenstemming per e-mail of een toegestuurd concept van de koopovereenkomst wordt tevens niet gezien als een rechtsgeldige overeenkomst.

36

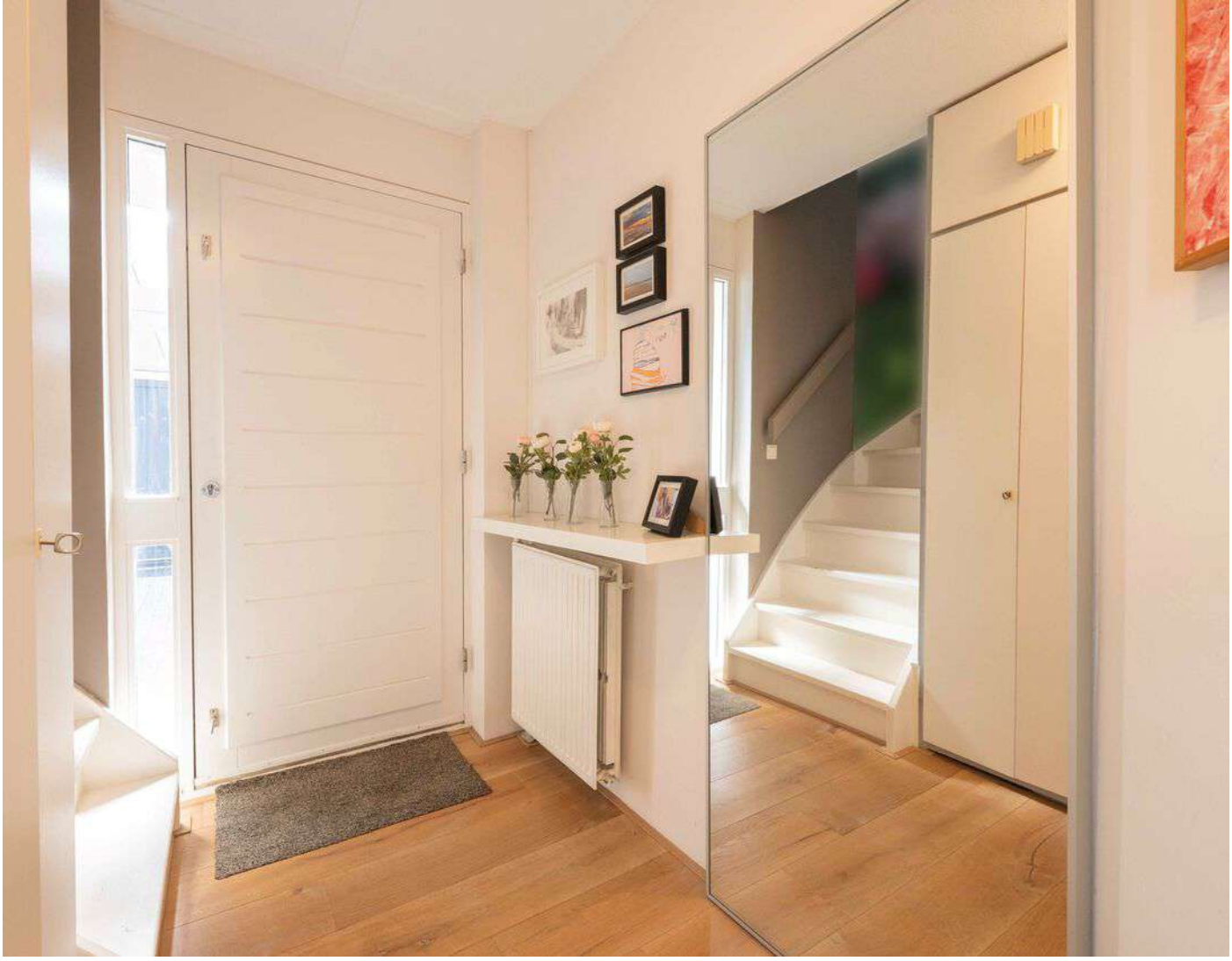

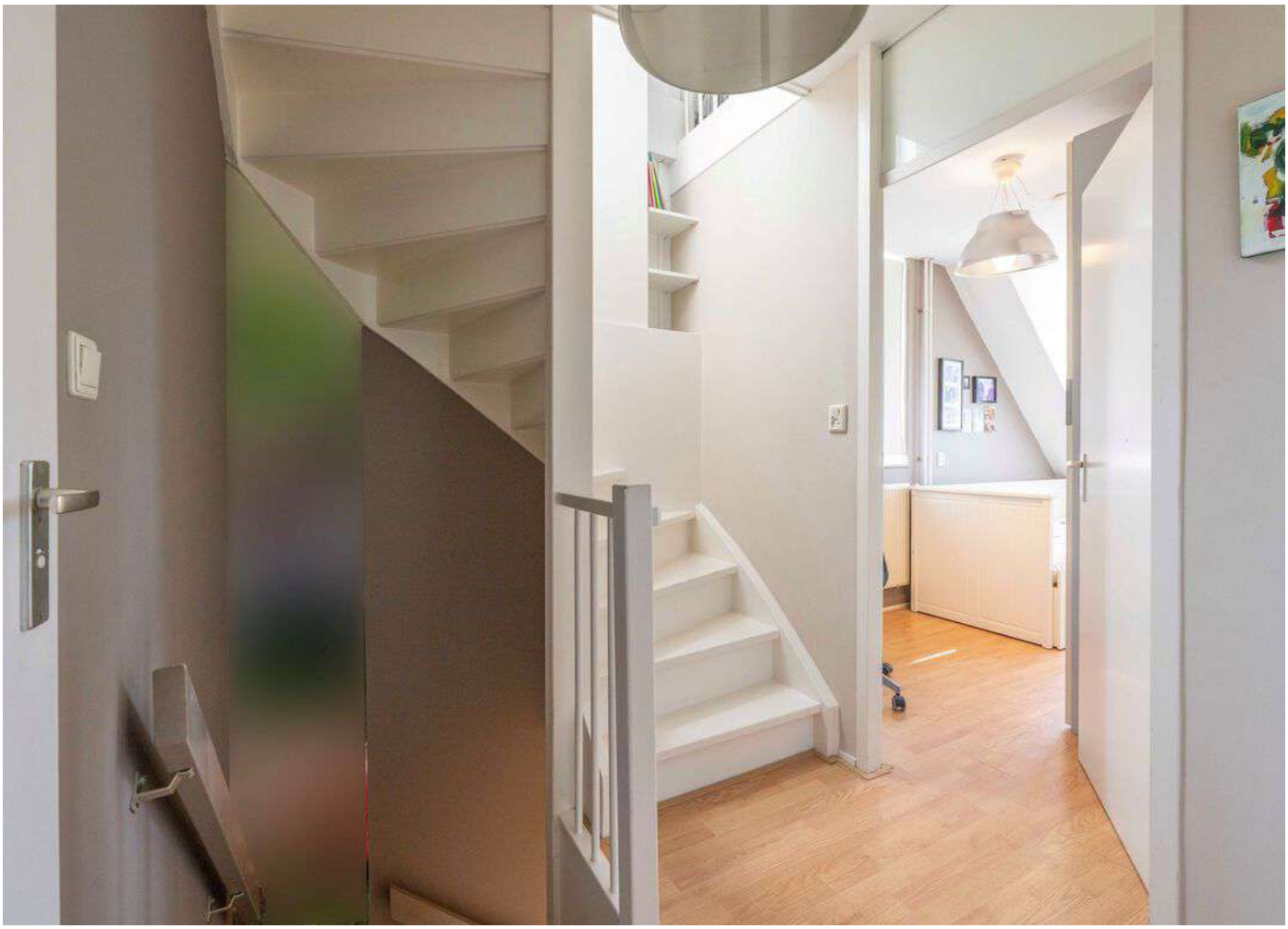

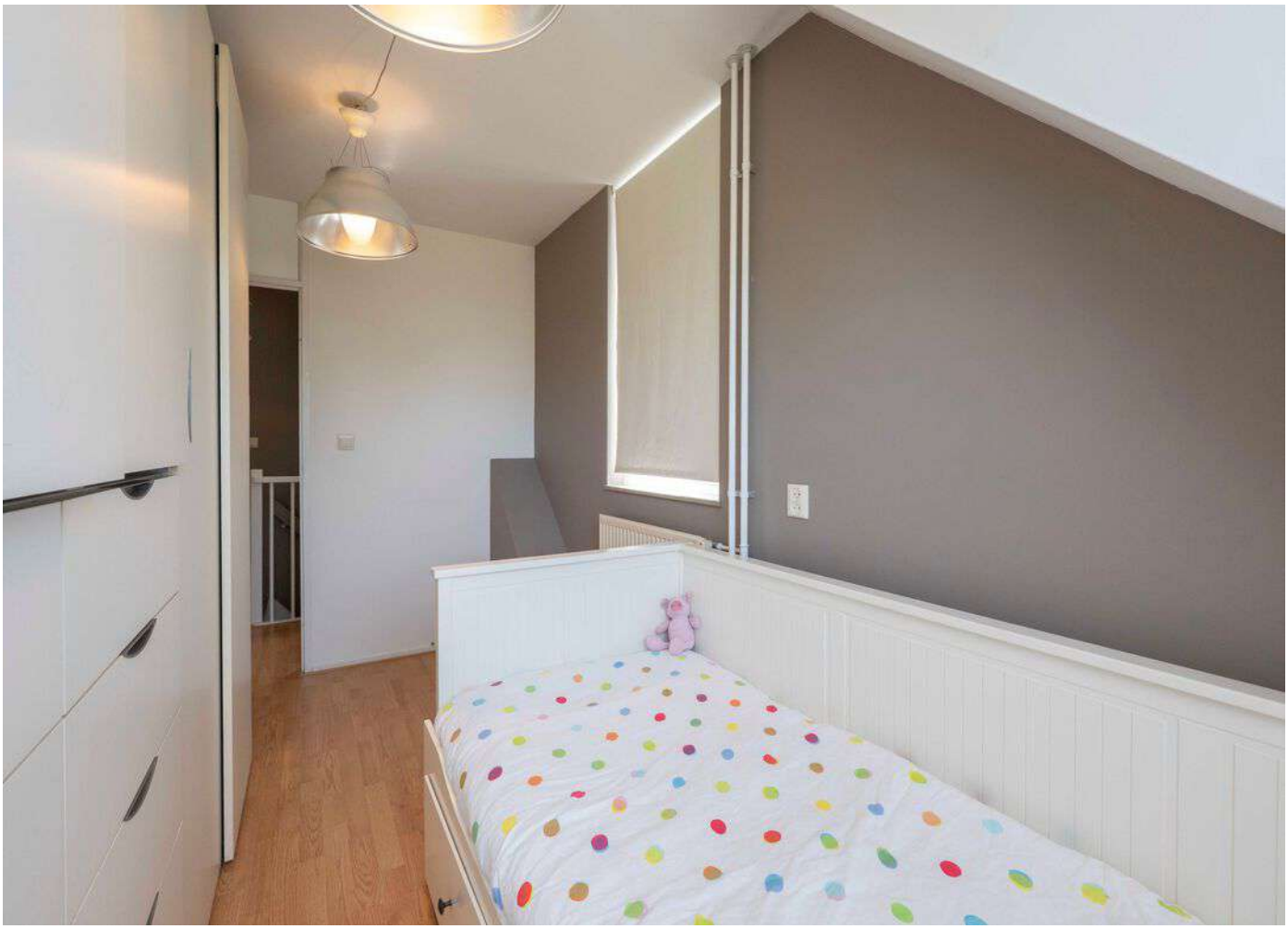

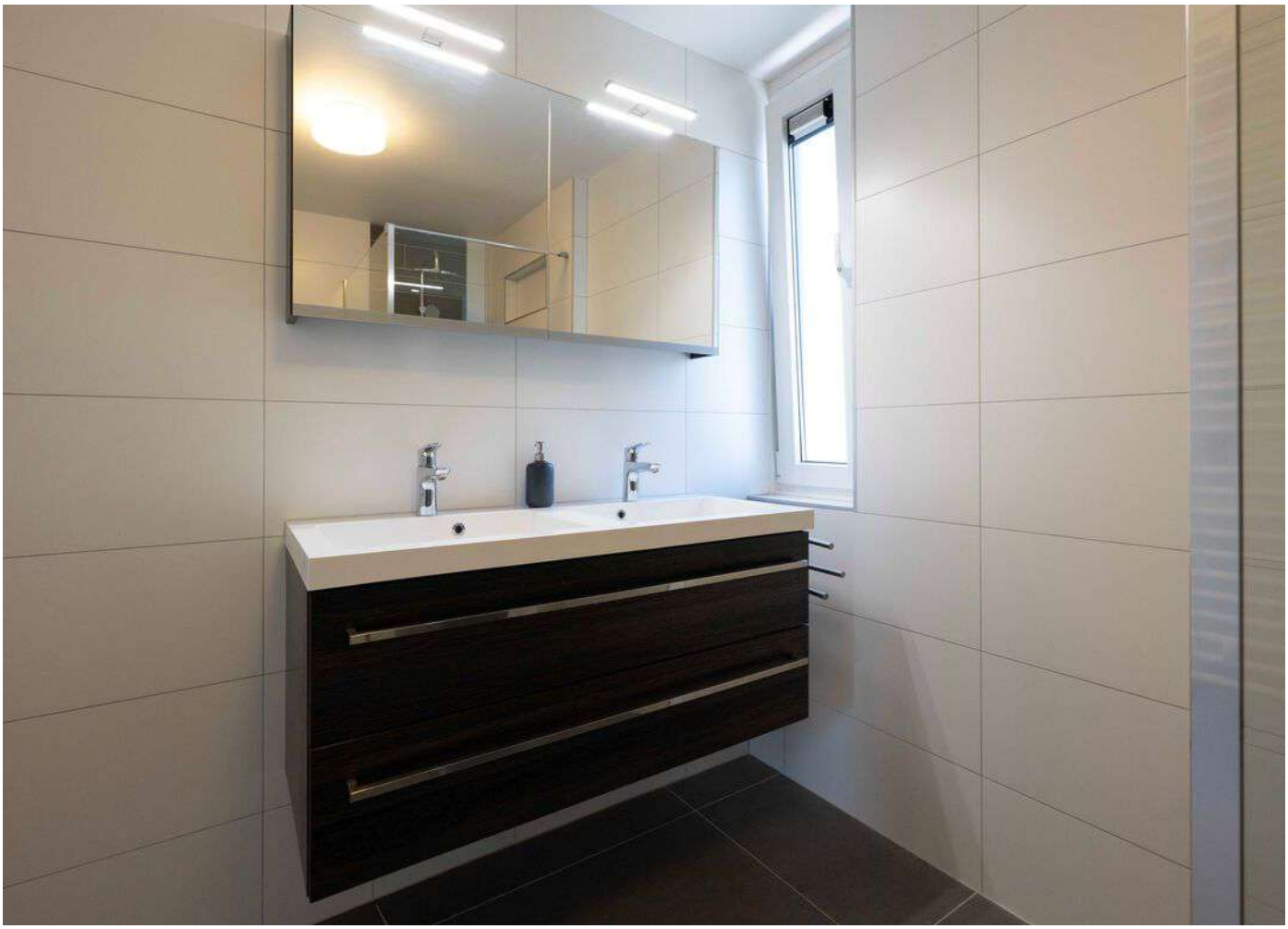

PLATTEGROND

PLATTEGROND

PLATTEGROND

KADASTRALE KAART

Kadastrale kaart

Uw referentie: Watergraaflaan 36

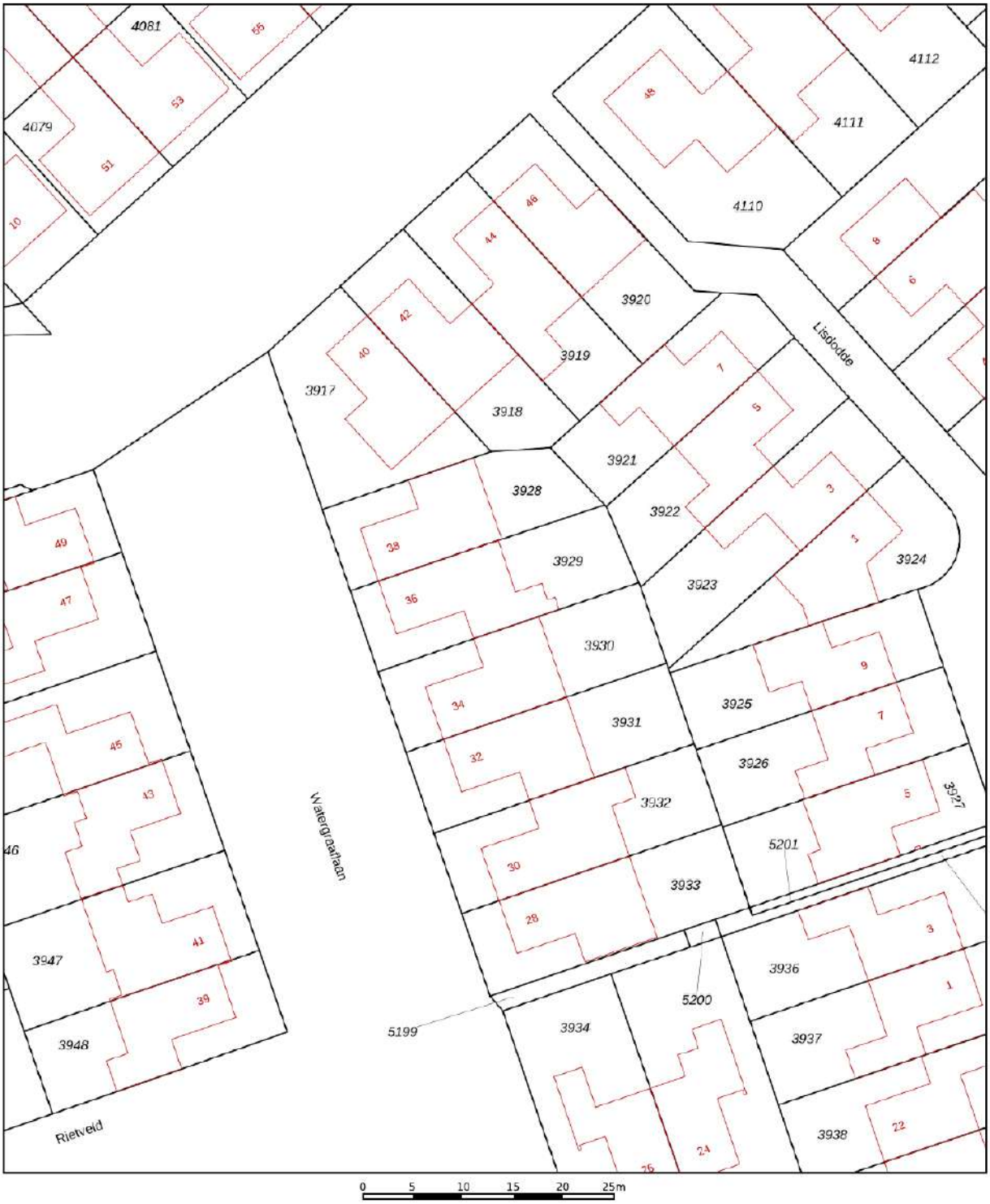

Deze kaart is noordgericht

12345 Perceelnummer

25 Huisnummer

Vastgestelde kadastrale grens

Voorlopige kadastrale grens

Administratieve kadastrale grens

Bebouwing

Schaal 1: 500

Kadastrale gemeente	Oudenbosch
Sectie	B
Perceel	3929

Voor een eensluidend uittreksel, geleverd op 30 juli 2026
De bewaarder van het kadaster en de openbare registers

Aan dit uittreksel kunnen geen betrouwbare maten worden ontleend.
De Dienst voor het kadaster en de openbare registers behoudt zich de intellectuele eigendomsrechten voor, waaronder het auteursrecht en het databankenrecht.

kadaster

LOCATIE OP DE KAART

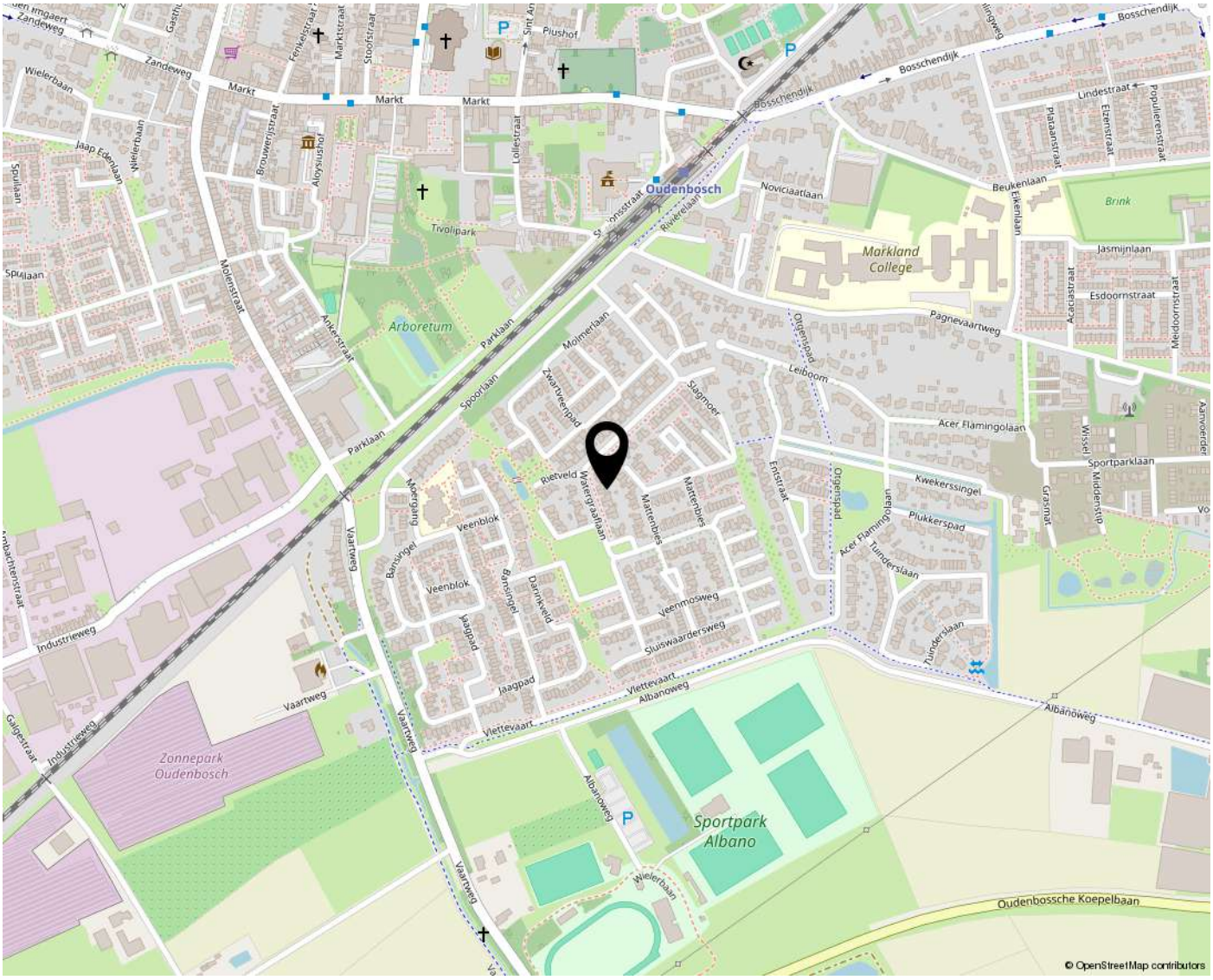

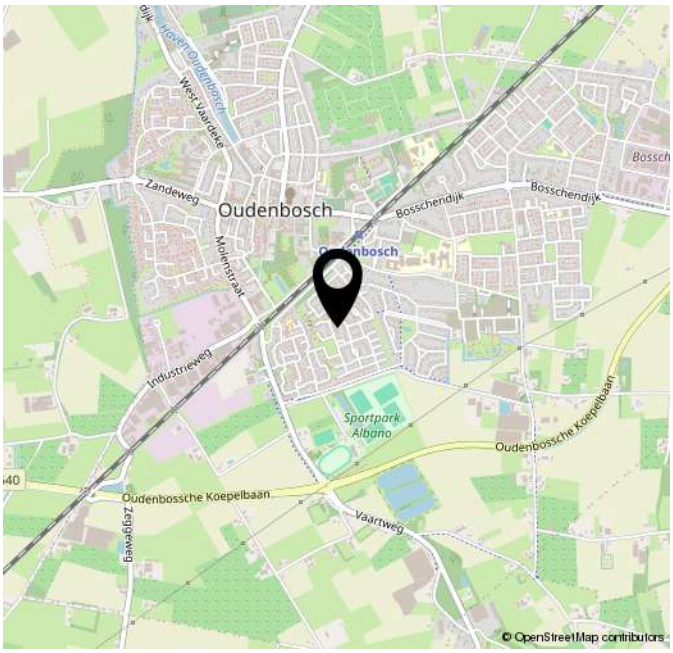

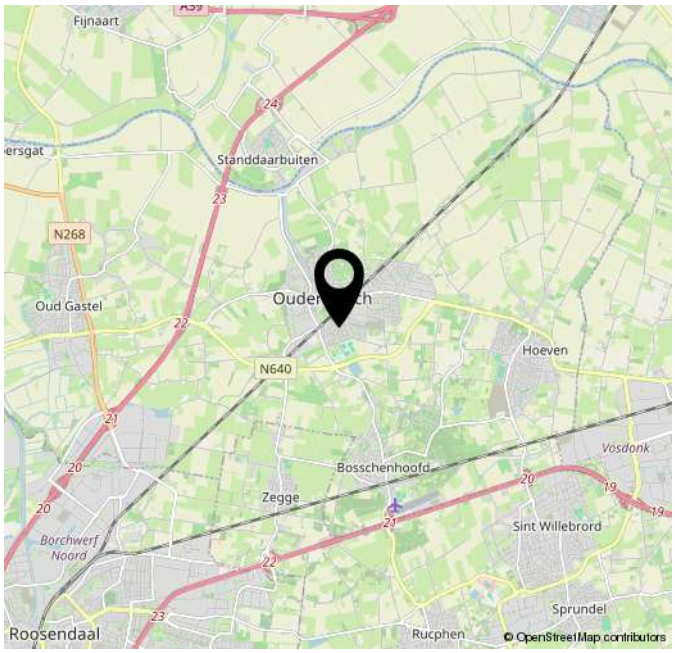

Lijst van zaken

Persoonlijke gegevens

Adres te verkopen woning:	Watergraaflaan 36, 4731 WH, Oudenbosch
Datum:	30-07-2026

Voor de onderstaande zaken -ongeacht of ze roerend dan wel onroerend zijn- geldt dat ze soms wel en soms niet in de woning achterblijven. De lijst is bedoeld om duidelijkheid te scheppen om discussies achteraf te voorkomen.

Woning

Interieur

	Blijft achter	Gaat mee	Kan worden overgenomen	N.v.t.
Verlichting, te weten:				
Inbouwspots / dimmers	☒	☐	☐	☐
Opbouwspots / armaturen / lampen / dimmers	☐	☒	☐	☐
Losse (hang)lampen	☐	☒	☐	☐
(Losse) kasten, legplanken, te weten:				
(Losse) kasten	☐	☐	☒	☐
Boeken / legplanken	☐	☐	☒	☐
Raamdecoratie/zonwering binnen, te weten:				
Gordijnrails	☐	☐	☒	☐
Gordijnen	☐	☐	☒	☐
Overgordijnen	☐	☐	☒	☐
Vitrages	☐	☐	☐	☒
Rolgordijnen	☐	☐	☐	☒
Lamellen	☐	☐	☐	☒
Jaloezieën	☐	☐	☐	☒
(Losse) horren / rolhorren	☒	☐	☐	☐
Vouwgordijnen	☐	☐	☒	☐

Lijst van zaken

Vloerdecoratie, te weten:				
Vloerbedekking	☐	☐	☐	☒
Parketvloer	☐	☐	☐	☒
Houten vloer(delen)	☒	☐	☐	☐
Laminaat	☒	☐	☐	☐
Plavuizen	☐	☐	☐	☒
Open haard, kachel:				
(Voorzet) openhaard met toebehoren	☐	☐	☐	☒
Allesbrander	☐	☐	☐	☒
Houtkachel	☐	☐	☐	☒
(Gas) kachels	☐	☐	☐	☒
Designradiator(en)	☐	☐	☐	☒
Radiatorafwerking	☐	☐	☐	☒
Overige zaken, te weten:				
Spiegelwanden	☐	☐	☐	☒
Schilderij ophang systeem	☐	☐	☒	☐

Keuken

Keukenblok (met bovenkasten)	☒	☐	☐	☐
Keuken (inbouw)apparatuur, te weten:				
Kookplaat	☒	☐	☐	☐
(Gas) fornuis	☒	☐	☐	☐
Afzuigkap	☒	☐	☐	☐
Magnetron	☐	☐	☐	☒

Lijst van zaken

Oven	☒	☐	☐	☐
Combi-oven / combi-magnetron	☒	☐	☐	☐
Koelkast	☒	☐	☐	☐
Vriezer	☐	☐	☒	☐
Koel-vriescombinatie	☐	☐	☐	☒
Vaatwasser	☒	☐	☐	☐
Quooker	☐	☐	☐	☒
Koffiezetapparaat	☐	☐	☐	☒
Keukenaccessoires, te weten:				
Droogrek	☐	☐	☐	☒

Sanitair/sauna

Toilet met de volgende toebehoren:				
Toiletpot	☒	☐	☐	☐
Toiletrolhouder	☒	☐	☐	☐
Toiletborstel (houder)	☐	☐	☐	☒
Fontein	☒	☐	☐	☐
Badkamer met de volgende toebehoren:				
Ligbad	☐	☐	☐	☒
Jacuzzi / whirlpool	☐	☐	☐	☒
Douche (cabine / scherm)	☒	☐	☐	☐
Stoomdouche (cabine)	☐	☐	☐	☒
Wastafel	☒	☐	☐	☐
Wastafelmeubel	☒	☐	☐	☐

Lijst van zaken

Planchet	☒	☐	☐	☐
Toiletkast	☐	☐	☐	☒
Toiletpot	☒	☐	☐	☐
Toiletrolhouder	☒	☐	☐	☐
Toiletborstel (houder)	☐	☐	☐	☒
Sauna met toebehoren	☐	☐	☐	☒

Exterieur/Installaties/Veiligheid/Energiebesparing

Schotel / antenne	☐	☐	☐	☒
Brievenbus	☒	☐	☐	☐
Kluis	☐	☐	☐	☒
(Voordeur) bel	☐	☐	☒	☐
Alarminstallatie	☐	☐	☐	☒
(Veiligheids) sloten en overige inbraakpreventie	☒	☐	☐	☐
Rookmelders	☐	☐	☐	☒
(Klok) thermostaat	☒	☐	☐	☐
Airconditioning	☐	☐	☐	☒
Screens	☐	☐	☐	☒
Rolluiken	☐	☐	☐	☒
Zonwering buiten	☒	☐	☐	☐
Warmwatervoorziening, te weten:				
CV-installatie	☒	☐	☐	☐
Boiler	☐	☐	☐	☒

Lijst van zaken

Geiser	☐	☐	☐	☒
Isolatievoorzieningen (voorzetramen/radiatorfolie etc.), te weten:				
Voorzetramen	☐	☐	☐	☒
Radiatorfolie	☒	☐	☐	☐
Overige zaken, te weten:				
Telefoonaansluiting / internetaansluiting	☒	☐	☐	☐
Veiligheidsschakelaar wasautomaat	☐	☐	☐	☒
Waterslot wasautomaat	☐	☐	☐	☒
Zonnepanelen	☒	☐	☐	☐
Oplaadpunt elektrische auto	☒	☐	☐	☐

Tuin

Inrichting

Tuinaanleg / bestrating	☒	☐	☐	☐
Beplanting	☒	☐	☐	☐

Verlichting/installaties

Buitenverlichting	☐	☒	☐	☐
Tijd- of schemerschakelaar / bewegingsmelder	☒	☐	☐	☐

Bebouwing

Tuinhuis / buitenberging	☒	☐	☐	☐
Kasten / werkbank in tuinhuis / berging	☐	☐	☐	☒
(Broei) kas	☐	☐	☐	☒
Overkapping	☒	☐	☐	☐

Overige zaken

Lijst van zaken

(Sier) hek	☐	☐	☐	☒
Vlaggenmast (houder)	☒	☐	☐	☐

Overig

Zijn er zaken die geen eigendom zijn van verkoper omdat er sprake is van een leasecontract of huurcontract. Zo ja, neemt verkoper de zaak mee of wordt het betreffende contract overgenomen?	**Ja**	**Nee**	**Gaat mee**	**Moet worden overgenomen**
CV	☐	☒	☐	☐
Boiler	☐	☒	☐	☐
Zonnepanelen	☐	☒	☐	☐

Voor akkoord,

De opdrachtgever/verkoper,
(en echtgeno(o)t(e)/partner)

plaats en datum:

Koper,
(en echtgeno(o)t(e)/partner)

plaats en datum:

Vragenlijst voor de verkoop van een woning

Indien u dat nodig vindt, kunt u nadere informatie geven aan het einde van deze vragenlijst of bij de tekst. Als u twijfelt over de juiste beantwoording of als u een vraag niet begrijpt, zet dan een vraagteken voor de vraag. Neem vervolgens zo snel mogelijk contact op met uw makelaar. Indien de vraag niet van toepassing is kunt u deze doorhalen. Een kopie van de vragenlijst over de woning wordt verstrekt aan de koper. Tevens wordt doorgaans een kopie van de vragenlijst als bijlage aan de koopakte gehecht.

Woning

In de vragenlijst wordt de term ‘woning’ gebruikt. De term woning moet ruim worden uitgelegd. De term ‘woning’ in de vragenlijst ziet op de gehele onroerende zaak inclusief de aanhorigheden, zoals bijvoorbeeld een garage, berging, loods, tuin e.d.

Doel vragenlijst

De vragenlijst geeft vorm, inhoud en structuur aan de mededelingsplicht. De mededelingsplicht strekt niet verder dan dat u als verkoper ten tijde van het sluiten van de overeenkomst aan de koper meedeelt wat u bekend is omtrent de woning. De vragenlijst beoogt geen garanties te geven, maar heeft een informatief karakter.

Doorgaans de meeste vragen uit de vragenlijst kunt u beantwoorden met ‘ja’, ‘nee’ of ‘niet bekend’. De open vragen zijn voorzien van een tekstveld. Hier kunt u zelf uw antwoord formuleren. Als u geen antwoord kunt geven op de vraag, dan kunt u aangeven dat het antwoord u niet bekend is.

Gegevens over de woning:

Adres te verkopen woning:
Watergraaflaan 36, 4731 WH Oudenbosch

1. Bijzonderheden

a.	Zijn er nadat u het perceel in eigendom hebt gekregen nog andere, eventuele aanvullende notariële of onderhandse akten opgesteld met betrekking tot het perceel? Zo ja, welke?		☐ ja ☒ nee
b.	Zijn er mondelinge of schriftelijke afspraken gemaakt over aangrenzende percelen *(denk hierbij aan regelingen voor het gebruik van een poort, schuur, garage, tuin, overeenkomsten met meerdere buren toezeggingen, erfafscheidingen)*? Zo ja, welke zijn dat?	☐ niet bekend	☐ ja ☒ nee
c.	Wijken de huidige terreinafscheidingen af van de kadastrale eigendomsgrenzen *(denk hierbij ook aan strookjes grond van de gemeente die u in gebruik heeft, of grond van u die gebruikt wordt door de buren)*? Zo ja, waaruit bestaat die afwijking?	☐ niet bekend	☐ ja ☒ nee
d.	Is een gedeelte van de woning, schuur, garage of schutting gebouwd op grond van de buren of andersom? Zo ja, graag nader toelichten:	☐ niet bekend	☐ ja ☒ nee

e. Heeft u grond van derden in gebruik? ☐ niet bekend ☐ ja ☒ nee
Zo ja, welke grond?

f. Rusten er 'bijzondere lasten en beperkingen' op de woning en/of het perceel ☐ ja ☒ nee
(Bijzondere lasten en beperkingen kunnen privaatrechtelijke beperkingen zijn zoals (lijdende) erfdienstbaarheden (bijvoorbeeld een recht van overpad), kwalitatieve verplichtingen, kettingbedingen, vruchtgebruik, voorkeursrecht (bijvoorbeeld een eerste recht van koop), opstalrecht, erfpacht, huurkoop. Het kan ook gaan om publiekrechtelijke beperkingen zoals een aanschrijving van de gemeente in het kader van een illegale verbouwing)?
Zo ja, welke?

g. Is de Wet voorkeursrecht gemeenten van toepassing? ☐ ja ☒ nee

h. Is er een anti-speculatiebeding en/of zelfbewoningsplicht van toepassing op de woning? ☐ ja ☒ nee
Zo ja, hoe lang nog?

i. Is er sprake van een beschermd stads- of dorpsgezicht of loopt er een procedure tot aanwijzing daartoe? ☐ ja ☒ nee
Is er sprake van een gemeentelijk-, provinciaal-of rijksmonument of loopt er een procedure tot aanwijzing daartoe? ☐ ja ☒ nee
Is er volgens het bestemmingsplan sprake van een beeldbepalend of karakteristiek object? ☐ ja ☒ nee

j. Is er sprake (geweest) van ruilverkaveling? ☐ ja ☒ nee
Zo ja, moet u hiervoor ruilverkavelingsrente betalen? ☐ ja ☐ nee
Zo ja, hoeveel en voor hoe lang?
Bedrag: €
Duur:

k. Is er sprake van onteigening? ☐ ja ☒ nee

l. Is de woning of de grond geheel of gedeeltelijk verhuurd of bij anderen in gebruik? ☐ n.v.t. ☐ ja ☒ nee
Zo ja:
Is er een huurcontract/ gebruiksovereenkomst? ☐ ja ☐ nee
Indien er geen contract of overeenkomst is, beschrijf hieronder wat (mondeling) met de huurder/ gebruiker is afgesproken:
Welk gedeelte is verhuurd/ in gebruik gegeven?
Welke delen vallen onder gezamenlijk gebruik?
Welke zaken zijn van de huurder en mag hij verwijderen bij ontruiming *(bijvoorbeeld geiser, keuken, lampen)*?
Heeft de huurder een waarborgsom gestort? ☐ ja ☐ nee
Zo ja, hoeveel? €
Heeft u nog andere afspraken met de huurders gemaakt? ☐ ja ☐ nee

Zo ja, welke?

m. Is er over de woning een geschil/procedures gaande, al dan niet bij de rechter, huurcommissie of een andere instantie *(bijvoorbeeld onteigening/kwesties met buren, zoals erfdienstbaarheden, recht van overpad, erfafscheidingen e.d.)*? ☐ ja ☒ nee
Zo ja, welke is/zijn dat?

n. Is er bezwaar gemaakt tegen de waardebeschikking WOZ? ☐ ja ☒ nee
Zo ja, toelichting:

o. Zijn er door de overheid of nutsbedrijven verbeteringen of herstellingen voorgeschreven of aangekondigd die nog niet naar behoren zijn uitgevoerd? ☐ ja ☒ nee
Zo ja, welke?

p. Zijn er in het verleden subsidies of premies verstrekt die bij verkoop van de woning voor een deel kunnen worden teruggevorderd? ☐ ja ☒ nee
Zo ja, welke?

q. Is de woning onbewoonbaar verklaard of in het verleden ooit onbewoonbaar verklaard geweest? ☐ ja ☒ nee
Zo ja, waarom?

r. Is er bij verkoop sprake van een omzetbelastingheffing *(bijvoorbeeld omdat het een voormalig bedrijfsonroerendgoed is, of een woning met praktijkgedeelte, of omdat u pas ingrijpend verbouwd hebt)*? ☐ ja ☒ nee
Zo ja, waarom?

s. Hoe gebruikt u de woning nu *(bijvoorbeeld woning, praktijk, winkel opslag)*? Woning
Is dat gebruik volgens de gemeente toegestaan? ☒ ja ☐ nee
Zo nee, heeft de gemeente dit strijdige gebruik wel eens bij u aangekaart? ☐ ja ☐ nee
Hoe heeft de gemeente dit strijdige gebruik bij u aangekaart?

2. Gevels

a. Is er sprake (geweest) van vochtdoorslag of aanhoudend vochtige plekken op de gevels? ☐ ja ☒ nee
Zo ja, waar?

b. Zijn er (gerepareerde) scheuren/beschadigingen in/aan de gevels aanwezig? ☐ ja ☒ nee
Zo ja, waar?

c. Zijn de gevels tijdens de bouw geïsoleerd? ☒ niet bekend ☐ ja ☐ nee
Zo nee, zijn de gevels daarna (deels) geïsoleerd? ☐ niet bekend ☐ ja ☐ nee
Zo ja, wanneer heeft de isolatie van de gevels plaatsgevonden en met welk isolatiemateriaal?

Heeft u een certificaat of bewijs van het na-isoleren? ☐ ja ☐ nee

Is er sprake van volledige isolatie? ☐ niet bekend ☐ ja ☐ nee
Zo nee, welke delen van de gevels zijn er niet geïsoleerd?

d. Zijn de gevels ooit gereinigd? ☒ niet bekend ☐ ja ☐ nee
Zo ja, volgens welke methode en wanneer?

3. Dak(en)

a. Hoe oud zijn de daken ongeveer?
Platte daken: 3,5 jaar
Overige daken: vanaf bouw huis

b. Heeft u last van daklekkages (gehad)? ☒ ja ☐ nee
Zo ja, waar?
In bijkeuken, vanwege een verstopte afvoer. Is opgelost door afvoer te ontstoppen. Aan voorkant van het huis toen het een keer heel hard regende. Goot zat vol en tevens zijn op dak aanpassingen gedaan om water beter te kunnen afvoeren. Dit was in 2021.

c. Zijn er in het verleden gebreken geconstateerd aan de dakconstructie zoals scheve, doorbuigende, krakende, beschadigde en/of aangetaste dakdelen? ☐ ja ☒ nee
Zo ja, waar?

d. Heeft u het dak al eens (gedeeltelijk) laten vernieuwen c.q. laten repareren? ☒ ja ☐ nee
Zo ja, welk (gedeelte van het) dak en waarom?
Plat dak bijkeuken vernieuwd en geisoleerd (8 cm isolatie) februari 2023 Voorkant dak verbeterde afvoer in 2021.

e. Is het dak tijdens de bouw geïsoleerd?
Platte daken: ☒ niet bekend ☐ ja ☐ nee
Overige daken: ☒ niet bekend ☐ ja ☐ nee

Zo nee, is het dak daarna geïsoleerd?
Platte daken: ☐ niet bekend ☒ ja ☐ nee
Overige daken: ☐ niet bekend ☐ ja ☐ nee
Zo ja, wanneer heeft de isolatie plaatsgevonden en met welk isolatiemateriaal?
Plat dak februari 2023: 8 cm pir, KA 18410 Bauder Pir FA (TE) rd m2 6,3 k/W

Heeft u een certificaat of bewijs van het na-isoleren? ☒ ja ☐ nee
Is er sprake van volledige isolatie?
Platte daken: ☐ niet bekend ☒ ja ☐ nee
Overige daken: ☒ niet bekend ☐ ja ☐ nee
Zo nee, welke delen zijn er niet geïsoleerd?

f. Zijn de regenwaterafvoeren lek of verstopt? ☐ ja ☒ nee
Zo ja, toelichting:

g. Zijn de dakgoten lek of verstopt? ☐ ja ☒ nee
Zo ja, toelichting:

4. Kozijnen, ramen en deuren

a. Van welk materiaal zijn de buitenkozijnen gemaakt *(bijvoorbeeld hout, kunststof of aluminium of een andersoortig materiaal)*?
Beneden hout, boven kunsttof, serre aluminium

b. Wanneer zijn de buitenkozijnen, ramen en deuren voor het laatst geschilderd?
Meeste zomer 2025

Is dit gebeurd door een erkend schildersbedrijf? ☐ ja ☒ nee
Zo ja, door wie?

c. Functioneren alle scharnieren en sloten? ☒ ja ☐ nee
Zo nee, toelichting:

d. Zijn voor alle afsluitbare deuren, ramen etc. sleutels aanwezig? ☒ ja ☐ nee
Zo nee, voor welke deuren, ramen etc. niet?

e. Is er sprake van isolerende beglazing? ☒ ja ☐ nee
Zo ja, welk type glas *(bijvoorbeeld HR, HR+, HR++ of HR+++, zie de glassponning waarin doorgaans staat vermeld welke type glas er is geplaatst)?*
Beneden dubbel glas, boven HR++ glas (meeste uit 2022)

Is er sprake van isolerende beglazing in de gehele woning? ☐ ja ☒ nee
Zo nee, welke ramen zijn niet geïsoleerd?
Bijkeukendeur naar tuin.

f. Is er bij de isolerende beglazing sprake van condensvorming tussen het glas *(denk aan lekkende ruiten)*? ☐ ja ☒ nee
Zo ja, waar?

5. Vloeren, plafonds en wanden

a. Is er sprake (geweest) van vochtdoorslag of optrekkend vocht op de vloeren, plafonds en/of wanden? ☐ ja ☒ nee
Zo ja, waar?

b. Is er sprake (geweest) van schimmelvorming op de vloeren, plafonds en/of wanden? ☐ ja ☒ nee
Zo ja, waar?

c. Zijn er (gerepareerde) of (verborgen) scheuren en/of beschadigingen in/aan vloeren, plafonds en/of wanden aanwezig? ☐ ja ☒ nee

Zo ja, waar?

d. Hebben zich in het verleden problemen voorgedaan met de afwerkingen *(bijvoorbeeld loszittend tegelwerk, loslatend behang of spuitwerk, holklinkend of loszittend stucwerk, etc.)*? ☒ ja ☐ nee

Zo ja, waar?
Scheur in stucwerk bij serre, zat niet in de wand, maar alleen in stucwerk. Is lang geleden verholpen (meer dan 10 jaar?)

e. Is er sprake (geweest) van gebreken aan de vloerconstructie, zoals scheve, doorbuigende, krakende, beschadigde en/of aangetaste vloerdelen? ☐ ja ☒ nee

Zo ja, waar?

f. Is er sprake van vloerisolatie? ☒ niet bekend ☐ ja ☐ nee

Zo ja, wanneer heeft de isolatie van de vloer plaatsgevonden en met welk isolatiemateriaal?

Heeft u een certificaat of bewijs van het na-isoleren? ☐ ja ☐ nee

Is er sprake van volledige isolatie? ☐ niet bekend ☐ ja ☐ nee

Zo nee, welke delen zijn er niet geïsoleerd?

6. Fundering, kruipruimte en kelder

a. Is er sprake (geweest) van gebreken aan de fundering? ☐ niet bekend ☐ ja ☒ nee

Zo ja, waar?

b. Is de kruipruimte toegankelijk? ☐ ja ☐ nee

Is de kruipruimte droog? ☐ meestal ☐ ja ☐ nee

Zo nee of meestal, toelichting:

c. Is er sprake van vochtdoorslag door de kelderwand? ☐ soms ☐ ja ☒ nee

Zo ja of soms, toelichting?

d. Is de grondwaterstand in de afgelopen jaren waarneembaar gewijzigd of is er sprake van wateroverlast geweest? ☐ ja ☒ nee

Zo ja, heeft dit tot problemen geleid in de vorm van water in de kruipruimte c.q. kelder? ☐ n.v.t. ☐ ja ☐ nee

Zo nee, tot wat voor andere problemen heeft dit geleid?

7. Installaties

a. Wat voor warmte-installatie(s) is/zijn er aanwezig in de woning *(bijvoorbeeld cv-installatie, WTW-systeem, WKO-systeem, (hybride) warmtepomp, airconditioning, zonneboiler, elektrische boiler, pelletkachel dan wel een andere installatie)*?

CV ketel

Is/zijn de installatie(s) eigendom? ☒ ja ☐ nee

Zo nee, toelichting *(bijvoorbeeld de installatie(s) is/ zijn gehuurd of geleased. Tevens huur-/leaseprijs vermelden)*:

Merk van de installatie(s):
Nefit

Type(nummer) van de installatie(s):
PROLINE HRC 30 / CW5

Installatiedatum van de installatie(s):
2014

Op welke datum is/zijn deze installatie(s) voor het laatst onderhouden?
5-12-2025

Is het onderhoud uitgevoerd door een erkend bedrijf? ☐ ja ☐ nee

Zo ja, door wie?
Madri totaalinstallateur (Steenbergen)

b. Zijn er de afgelopen tijd zaken opgevallen ten aanzien van de installatie(s) *(bijvoorbeeld de cv-installatie moet meer dan 1 keer per jaar bijgevuld worden of de installatie functioneert niet goed)*? ☐ ja ☒ nee

Zo ja, wat is u opgevallen?

c. Zijn er radiatoren die niet warm worden? ☐ ja ☒ nee

Zo ja, welke?
Maar boven heb ik de radiatoren nooit aan, dus weet het niet zeker.

d. Zijn er radiatoren of (water)leidingen die lekken? ☐ ja ☒ nee

Zo ja, waar en welke?

e. Zijn er radiatoren of (water)leidingen die ooit zijn bevroren? ☐ ja ☒ nee

Zo ja, waar?

f. Heeft u vloerverwarming in de woning? ☐ ja ☒ nee

Zo ja, betreft dit elektrische vloerverwarming, vloerverwarming met warm water of anders?

☐ elektrisch
☐ warm water
☐ overig, namelijk:

Waar bevindt zich de elektrische vloerverwarming? ☒ n.v.t.

Waar bevindt zich de vloerverwarming met warm water? ☒ n.v.t.

Waar bevindt zich de overige vloerverwarming? ☒ n.v.t.

g. Zijn er vertrekken die niet (goed) warm worden? ☒ ja ☐ nee

Zo ja, welke?
In de bijkeuken en op zolder zit geen verwarming

h. Heeft de woning zonnepanelen die uw eigendom zijn? ☒ ja ☐ nee

Heeft de woning zonnepanelen die worden gehuurd of geleased? ☐ ja ☒ nee

Kan het huurcontract/ leasecontract worden overgenomen door koper? ☐ niet bekend ☐ ja ☐ nee

Zo ja, dan overnamecontract opvragen.

Hoeveel zonnepanelen zijn er aanwezig? Aantal: 8

Zo ja, blijven de zonnepanelen achter? ☐ nader overeen te komen ☒ ja ☐ nee

Wat is de capaciteit van één zonnepaneel? *(De capaciteit van zonnepanelen wordt uitgedrukt in Wattpiek (Wp). Bijvoorbeeld één zonnepaneel levert 390 Wp)*
2268

Functioneren alle zonnepanelen? ☒ niet bekend ☐ ja ☐ nee

Wat is het merk/ type van de zonnepanelen?

Maakt u gebruik van een app om de opbrengst van de zonnepanelen te bekijken? ☒ ja ☐ nee

Zo ja, welke?
OM (energierleverancier).

In welk jaar zijn de zonnepanelen geplaatst en door wie?

Jaar: 2019

Installateur: Theo de Bont

Is de btw over het aankoopbedrag teruggevraagd van de belastingdienst? ☒ ja ☐ nee

Hoeveel stroom heeft u het afgelopen jaar opgewekt?

Jaar: 2025

Aantal kWh: 1942

Hoe lang zit er nog fabrieksgarantie op de zonnepanelen? ?

Zijn de zonnepanelen aangeschaft met subsidie? ☐ ja ☒ nee

Zo ja, moet de subsidie worden terugbetaald? ☐ n.v.t. ☐ ja ☒ nee

Zo ja, welk bedrag moet worden terugbetaald? €

i. In welk jaar zijn voor het laatst de aanwezige schoorsteenkanalen/rookgasafvoeren geveegd/gereinigd?

j. Wanneer heeft u de aanwezige schoorsteenkanalen voor het laatst gebruikt? Nooit gebruikt

Is de trek van aanwezige schoorsteenkanalen goed? ☒ niet bekend ☐ ja ☐ nee

k. Zijn er onderdelen van de elektrische installatie vernieuwd *(onder de elektrische installatie wordt verstaan alle elektra leidingen/ schakelaars stopcontacten, meterkast e.d.)*? ☐ niet bekend ☒ ja ☐ nee

Zo ja, wanneer en welke onderdelen?
Laadpaal geplaatst. Laadpaal is 8 jaar niet gebruikt (heb geen elek. auto), zou getest moeten worden of deze nog werkt.

Zijn er gebreken aan de elektrische installatie? ☐ ja ☒ nee

Zo ja, welke?

l. Is er een laadpaal aanwezig voor een elektrische auto? ☒ ja ☐ nee

Zo ja, blijft deze achter? ☐ nader overeen te komen ☒ ja ☐ nee

m. Is er mechanische ventilatie of een soortgelijk systeem aanwezig? ☒ ja ☐ nee

Zo ja, functioneert dit systeem naar behoren? ☒ ja ☐ nee

Zo nee, toelichting:

Wanneer is dit systeem voor het laatst onderhouden?
04-02-2016

Hoe oud is dit systeem ongeveer?
2016

n. Is er een domoticasysteem of een soortgelijk systeem aanwezig *(Een domoticasysteem bedient de verwarming, verlichting, verwarming, audio, ventilatie e.d. automatisch)*? ☐ ja ☒ nee

Zo ja, functioneert dit systeem naar behoren? ☐ ja ☐ nee

Zo nee, toelichting:

Hou oud is dit systeem ongeveer?

o. Zijn er rookmelders op ieder verdieping aanwezig? ☒ ja ☐ nee

Zo ja, hoe oud zijn de rookmelders ongeveer? Zijn oud en liggen los.

8. Sanitair, riolering en keuken

a. Zijn er beschadigingen aan wastafels, douche, bad, toiletten, gootstenen en kranen? ☐ ja ☒ nee

Zo ja, welke?

b. Hoe oud is de badkamer ongeveer? 10 jaar

c. Lopen de afvoeren van wastafels, douche, bad, toiletten, gootstenen en kranen goed door? ☒ ja ☐ nee

Zo nee, welke niet?

d. Is de woning aangesloten op het gemeentelijke riool? ☒ ja ☐ nee

e. Zijn er gebreken (geweest) aan de riolering, zoals breuken, stankoverlast, lekkages, etc.? ☐ ja ☒ nee
Zo ja, welke?

f. Is er een andere voorziening, zoals een septictank, beerput of dergelijk aanwezig? ☐ niet bekend ☐ ja ☒ nee
Zo ja, wat is er aanwezig en hoe dient dit te worden onderhouden?

g. Van welk jaar dateert de keukenopstelling ongeveer? 2008

h. Van welk jaar dateert de inbouwapparatuur ongeveer? 2008

Functioneert alle inbouwapparatuur? ☒ ja ☐ nee
Zo nee, welk inbouwapparaat functioneert niet?
Vaatwasser is al een keer vervangen (na 2008), maar weet niet meer wanneer.

i. Heeft u een kokend water kraan *(bijvoorbeeld een Quooker kraan of een soortgelijke kraan)*? ☐ ja ☒ nee
Zo ja, functioneert deze kraan naar behoren en hoe oud is deze kraan ongeveer?

9. Diversen

a. Wat is het bouwjaar van de woning?

b. Zijn er asbesthoudende materialen in/op de woning/ bijgebouw(en) aanwezig *(bijvoorbeeld asbest zeil, een asbestplaat die onder en/of achter de CV ketel is geplaatst, asbesthoudend isolatiemateriaal om de verwarmingsbuis, asbesthoudend koord bij oude cv-ketels/gaskachels, asbestgolfplaten e.d.)*? ☒ niet bekend ☐ ja ☐ nee
Zo ja, welke en waar?

c. Blijft er in de woning zeil achter, al dan niet vastgelijmd, dat is aangeschaft tussen 1955 en 1982? ☐ niet bekend ☐ ja ☒ nee

d. Is er sprake van loden leidingen in de woning? ☒ niet bekend ☐ ja ☐ nee
Zo ja, waar?

e. Is er een Japanse duizendknoop aanwezig in de tuin? *(Een Japanse duizendknoop is een exotische plant, welke moeilijk te verwijderen is. De sterke wortelstokken en stengels van de Japanse duizendknoop zijn in staat om schade te veroorzaken aan gebouwen, leidingen en wegen)* ☐ niet bekend ☐ ja ☒ nee

f. Is er in puin/asbest afval in de grond/tuin aanwezig? ☐ niet bekend ☐ ja ☒ nee

g. Heeft u elders lekkages gehad *(dus los van het dak/ sanitair/ riolering)*? ☐ niet bekend ☐ ja ☒ nee

h. Is de grond verontreinigd? ☐ niet bekend ☐ ja ☒ nee
Zo ja, is er een onderzoeksrapport? ☐ n.v.t. ☐ ja ☐ nee
Zo ja, heeft de gemeente/provincie een onderzoeks- of saneringsbevel opgelegd? ☐ n.v.t. ☐ ja ☐ nee

i. Is er een olietank aanwezig of aanwezig geweest? ☐ niet bekend ☐ ja ☒ nee
Zo ja, is deze gesaneerd/verwijderd? ☐ n.v.t. ☐ ja ☐ nee
Als deze is gesaneerd, waar is de olietank op het perceel gesitueerd?

Is er een Kiwa-certificaat aanwezig? ☐ n.v.t. ☐ ja ☐ nee

j. Is er sprake van overlast door ongedierte in of (rond)om de woning *(denk aan muizen, ratten, kakkerlakken, etc.)*? ☐ ja ☒ nee
Zo ja, waar?

k. Is de woning aangetast door houtworm, boktor, ander ongedierte of zwam? ☐ niet bekend ☐ ja ☒ nee
Zo ja, waar?

Zo ja, is deze aantasting al eens behandeld? ☐ n.v.t. ☐ ja ☐ nee
Zo ja, waar?

l. Is er sprake van chlorideschade (betonrot) *(betonrot komt vooral voor in kruipruimtes van woningen gebouwd tussen 1965 en 1981 die voorzien zijn van betonnen vloerelementen van het merk Kwaaitaal of Manta. Ook andere beton- elementen - bijvoorbeeld balkons - kunnen aangetast zijn)*? ☐ niet bekend ☐ ja ☒ nee
Zo ja, waar?

m. Hebben er verbouwingen en/of bijbouwingen plaatsgevonden in en/of om de woning? ☒ ja ☐ nee
Zo ja, welke ver-/bijbouwingen, in welk jaartal en door welk bedrijf zijn deze uitgevoerd?
Aanbouw serre (aangebouwd voordat ik in 2003 in het huis kwam). Dakkapel aan voorkant geplaatst door Select Totaalbouw in 2011 Eerste verdieping en zolder nieuwe kunststof kozijnen en HR++ glas door Patrick Aarts 2022 Carport door Patrick Aarts in 2022

n. Zijn er verbouwingen of uitbreidingen uitgevoerd zonder omgevingsvergunning (voorheen bouwvergunning)? ☐ niet bekend ☐ ja ☒ nee
Zo ja, welke?

o. Is er sprake van glasvezel internet? ☐ niet bekend ☒ ja ☐ nee

p. Bent u in het bezit van een definitief energieprestatiecertificaat/energielabel? ☒ ja ☐ nee
Zo ja, welke label?

10. Vaste lasten

a. Hoeveel betaalde u voor de laatste aanslag onroerendezaakbelasting? € 331,26
Belastingjaar: 2026

b. Wat is de WOZ-waarde? € 422000
Peiljaar: 2025

c. Hoeveel betaalde u voor de laatste aanslag waterschapslasten? € 297,29
Belastingjaar: 2026

d. Hoeveel betaalde u voor de laatste aanslag gemeentelijke belastingen *(zoals rioolheffing en afvalstoffenheffing e.d.)*? € 443,98
Belastingjaar: 2026

e. Welke voorschotbedragen betaalt u maandelijks aan de nutsbedrijven?
Gas: € 67,47
Elektra: € 0
Water: €
Stadsverwarming: €
Anders: €

Wat is uw jaarverbruik voor gas/ elektriciteit en water?
Gas 289 m^3
Elektriciteit hoog 209 kWh
Elektriciteit laag 436 kWh
Elektriciteit totaal 645 kWh
Water 20 m^3
Stadsverwarming GJ
Anders:

Met hoeveel bewoners bewoonde u de woning? aantal: 1 bewoners

f. Zijn er lease- en/of huurkoopcontracten *(bijvoorbeeld keuken, kozijnen, cv-ketel, etc.)*? ☐ ja ☒ nee
Zo ja, welke?

Zijn deze contracten overdraagbaar op de koper? *Let op! Veel lease- en huurkoopcontracten zijn niet langer overdraagbaar op een koper. Neem hiervoor contract op met de betreffende leverancier.* ☐ ja ☐ nee
Hoe lang lopen de contracten nog en wat is de eventuele afkoopsom?
Afkoopsom: €

Duur:

g. Als er sprake is van erfpacht of opstalrecht:
Hoe hoog is dan de canon per jaar? €
Heeft u alle canons betaald? ☐ n.v.t. ☐ ja ☐ nee
Is de canon afgekocht? ☐ n.v.t. ☐ ja ☐ nee
Zo ja, tot wanneer?

h. Heeft u alle gemeentelijke belastingen die u verschuldigd bent al betaald? ☒ ja ☐ nee
Zijn er variabele bedragen voor gemeenschappelijke poorten, inritten of terreinen? ☐ ja ☐ nee
Zo ja, hoe hoog en waarvoor? €

i. Heeft u, om in de straat te parkeren, een parkeervergunning nodig? ☐ ja ☒ nee
Hoeveel parkeervergunningen kunnen er maximaal worden aangevraagd?
Wat zijn de kosten voor deze parkeervergunning(en) per jaar? €

11. Garanties

Zijn er lopende onderhoudscontracten en/of garantieregelingen overdraagbaar aan de koper? *(zoals dakbedekking, cv-installatie, dubbele beglazing, etc.)* ☐ ja ☒ nee
Zo ja, welke?

12. Nadere informatie (overige zaken die de koper naar uw mening moet weten):

INFORMATIEF KARAKTER VRAGENLIJST

De vragenlijst geeft vorm, inhoud en structuur aan de mededelingsplicht van verkoper. De mededelingsplicht strekt niet verder dan dat verkoper ten tijde van het sluiten van de overeenkomst aan de koper meedeelt wat hem bekend is omtrent de woning. De vragenlijst beoogt geen garanties te geven, maar heeft een informatief karakter.

ONDERTEKENING

Verkoper(s) verklaart/verklaren alle hem/haar bekende feiten te hebben vermeld in dit formulier. Verkoper is zich ervan bewust dat hij/zij bij een niet juiste en/of volledige vermelding van feiten het risico loopt om aansprakelijk gesteld te worden door de koper. Verkoper verklaart de woning tot de eigendomsoverdracht op een manier te zullen bewonen en onderhouden welke in het maatschappelijk verkeer als gebruikelijk wordt beschouwd.

Ondergetekende(n) verkla(a)r(t)(en) voorgaande vragen volledig en naar waarheid te hebben ingevuld:

Naam:	Naam:
Plaats:	Plaats:
Datum:	Datum:

Handtekening:

……

Handtekening:

……

Gegevens makelaar

Kantoornaam: TOFFwonen B.V.
Adresgegevens: Bosschendijk 193 E
Telefoonnummer: 0165-32 67 27
E-mailadres: info@toffwonen.nl

TOFF WONEN
Als het om (t)huis gaat!

Welkom bij de TOFFste makelaar!
Verkopen dat doen we samen! Het is onze missie om met onze unieke en persoonlijke aanpak van iemands huis een andermans droomhuis te maken. Dat doen we met aandacht voor de klant, enthousiasme en 200% inzet. Niet voor niets is onze slogan: TOFFwonen, als het om (t)huis gaat!

Wij zijn gespecialiseerd in de particuliere woningmarkt, hebben ruim 20 jaar kennis en ervaring en begeleiden jou graag in het volledige aan- en verkooptraject.
Doordat wij midden in de lokale samenleving staan, hebben wij een enorm netwerk opgebouwd. Zowel online als offline kun je niet om ons heen.

Bij TOFFwonen realiseren wij hoe spannend en belangrijk het verkopen en kopen van een huis is en daarom:

- Nemen we de tijd nemen om naar je te luisteren;
- Zullen we helder en open met je communiceren;
- Houden we je voortdurend op de hoogte blijven van nieuwe ontwikkelingen;
- Zijn we er voor je, ook buiten kantooruren.

TOFF WONEN

Als het om (t)huis gaat!

TOFFwonen
0165 - 32 67 27
www.toffwonen.nl

Bossschendijk 193 E
4731DD Oudenbosch